

**École d'architecture
de la ville & des territoires
Paris-Est**

**Annuaire Échelle Un
promotion 2023**



1:1

**Cette publication
présente la promotion 2023
d'Échelle Un, le dispositif
de soutien à la création
et au développement
d'agences d'architecture
créé par l'École
d'architecture de la ville &
des territoires Paris-Est.**

Sommaire

1:1

Les entrepreneurs Échelle Un 2023

Agence CLAIR-OBSCUR	5
ARCHIDUCS	9
Atelier de Chézy	13
Augure Studio	17
bureau nautes	21
COLLECTIVE	25
Dumont-Zéphir	29
LOCAL	33
louve architecture	37
parages	41
poiëma	45
sierra	49
Tonale	53
Urbastudio	57

Annuaire	60
-----------------	-----------

Le dispositif Échelle Un	63
---------------------------------	-----------

Équipe	64
---------------	-----------

Partenaires	65
--------------------	-----------



Agence CLAIR-OBSCUR

scénographie d'équipement

L'Agence CLAIR-OBSCUR est spécialisée dans la scénographie d'équipement. Créée par Adeline Hautot en 2022 après une expérience de cheffe de projet en agence sur plus d'une centaine d'opérations de bâtiments culturels de programmation diverses.

Convictions

Soucieuse de proposer une qualité d'usage et un outil de travail adapté, l'Agence CLAIR-OBSCUR porte une attention particulière à chaque opération, pour réaliser un travail sur mesure en partant du contenu pour réaliser le contenant. Forte de ces expériences elle saura proposer une réponse scénographique adaptée aux attentes programmatique, budgétaires et techniques.

Compétences

Les compétences de l'agence couvrent l'ensemble des domaines liés à la scénographie d'équipement et à l'architecture des lieux, neufs ou réhabilités, à vocation culturelle, à caractère public ou privé. Sa mission est d'accompagner et de définir le projet aux côtés de ses partenaires pour concevoir un outil répondant aux attentes de la maîtrise d'ouvrage, en restant à l'écoute des utilisateurs. Consciente qu'un projet se construit à plusieurs, l'Agence CLAIR-OBSCUR s'enrichit des besoins et des contraintes de chaque acteur du projet.

Champs d'exploration

Pour l'Agence CLAIR-OBSCUR, la pratique de la scénographie d'équipement nécessite d'aiguiser avant tout une curiosité polyvalente et profondément ancrée dans le présent. D'une part, elle n'aura de cesse d'approcher et d'analyser les dispositifs actuels des arts vivants, que ce soit du point de vue des artistes, des techniciens ou des spectateurs. D'autre part, afin de proposer des outils adaptés, l'agence mettra toujours scrupuleusement à jour ses connaissances relatives aux domaines de la construction et de l'ingénierie scénique au sens large. L'Agence ACO a pour projet de mener des opérations inventives en cohérence avec leur temps, depuis une vision d'ensemble poétique jusqu'aux plus petits détails techniques et pratiques.

Agence CLAIR-OBSCUR
Ordre des architectes Île-de-France n°S23233
138, rue d'Avron 75020 Paris
contact@agenceaco.fr
www.agenceaco.fr

Sélection de références

Auditorium du conservatoire

Villeparisis (77)
Maîtrise d'ouvrage : Ville de Villeparisis
Mandataire : Ivars & Ballet Architectes
1 753 m² - 6,4M € HT ; scéno : 0,815 M€HT
Mission complète des équip. scénographiques
Etudes en cours - Livraison 2025

Planétarium du Palais de la Découverte

Paris (75)
Maîtrise d'ouvrage : Universcience
Mandataire : Atelier Philéas / Casson Mann
6 409 m² - 10,2M € HT ; scéno : 0,489 M€HT
Mission complète des équip. scénographiques
Etudes en cours - Livraison 2025

Rénovation de la salle de spectacles

Léo Ferré - Espace Jean-Jaurès
Tomblaine (54)
Maîtrise d'ouvrage : Commune de Tomblaine
550 m² - 0,400M € HT
Mission complète - Livré en 2023

Salle de spectacle du complexe culturel et associatif l'Espadon

Les Sables d'Olonne (85)
Maîtrise d'ouvrage : Ville des Sables d'Olonne
Mandataire : Ivars & Ballet Architectes
845 m² - 2,285M € HT ; scéno : 0,459 M€HT
Mission complète des équip. scénographiques
Etudes en cours - Livraison 2025

Réhabilitation de la salle du théâtre communal Virginia Marini

Alessandria (Italie)
Maîtrise d'ouvrage : Commune d'Alessandria
Mandataire : HEROS Architecture
15 230 m² - 7,979M € HT ; scéno : 5M €HT
Concours - Projet finaliste 2022



Salle de spectacles l'Espadon - Les Sables d'Olonne (85) - 2022/2025 © Ivars&Ballet



Théâtre des Gémeaux-Sceaux(92) - 2022/2023 ©BCA



Agence CLAIR-OBSCUR

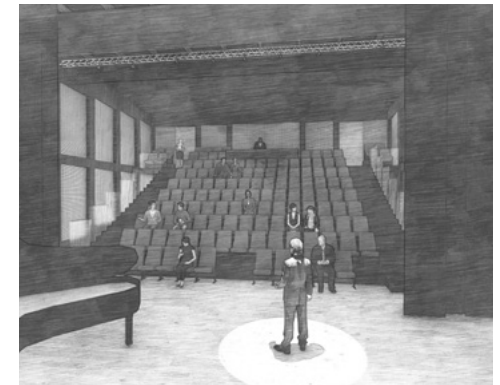

Auditorium - Villeparisis (77)- 2022/2025 ©Ivars&Ballet



Théâtre Virginia Marini-Alessandria (IT) - 2022 @crédits Héros

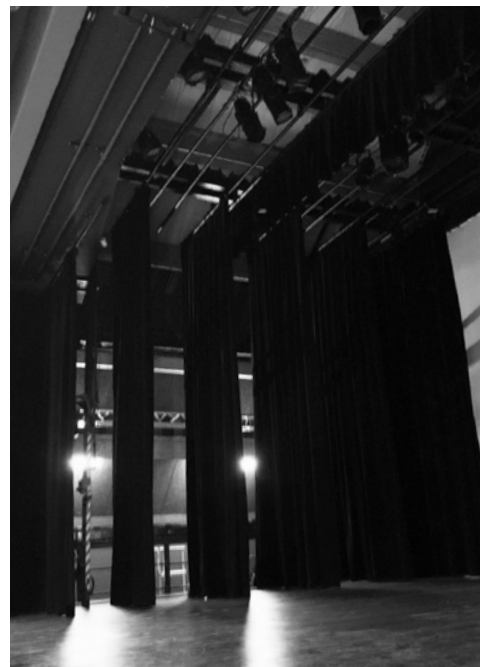

Scène de la Maison dans la Vallée - Avon (77) - 2022/2024



Salle de spectacles Léo Ferré - Tomblaine (54) - 2023



ARCHIDUCS

architecture & urbanisme

Située en Bourgogne-Franche-Comté, ARCHIDUCS est une agence d'architecture et d'urbanisme fondée en 2020 par Jordi Barthe, Jérémie Hué et Marc Le Monnier.

Convictions

En créant ARCHIDUCS, Marc, Jérémie et Jordi veulent être acteurs dans leur territoire d'origine ou de cœur et créer une agence d'Architecture en Bourgogne-Franche-Comté. Par cette volonté forte d'inscription géographique, ils souhaitent participer à la mise en valeur et à la construction du Patrimoine architectural et paysager régional dans le respect de l'environnement et des savoirs faire locaux. Ces préoccupations se justifient dans chacun de leurs choix architecturaux tant dans leur matérialité que dans leur mise en œuvre sur le site de projet. Dans la continuité de leurs convictions environnementales et patrimoniales, ils souhaitent créer des espaces riches et émouvants, des lieux de vie appropriables, évolutifs et pérennes.

Au quotidien, l'équipe imagine et construit des projets ancrés dans leur territoire pour y développer les usages de manière joyeuse, poétique, inventive et ambitieuse. Notre leitmotiv est de réenchanter nos villes mais aussi de réinvestir nos campagnes dans lesquelles nous avons vécu et grandi.

Compétences

Architecture, Urbanisme,
Assistance à Maitrise d'Ouvrage.

Champs d'exploration

L'agence aborde toutes les échelles de projet à la campagne et en ville: maison individuelle, logements collectifs, bâtiments tertiaires et industriels, plans urbains, lieux de vie de villages, écoles, bibliothèques, maisons de santé, etc.

ARCHIDUCS

Ordre des architectes de
Bourgogne-Franche-Comté n°S21941
10, rue Courtépée 21000 Dijon
contact@archiducs.fr
www.archiducs.fr

Sélection de références

Lieu de vie au coeur d'un village

Vosne-Romanée (21)
SAS Comte Liger-Belair
549 m² - 1 700 000 € HT
Mission complète - Livraison en 2023

Résidence de 41 Logements

Dijon (21)
Eiffage Immobilier
2 460 m² - 3 444 000 € HT
Mission partielle - Livré en 2021
En collaboration avec Studiomustard

Maison de santé pluridisciplinaire

Brazey-en-Plaine (21)
Commune de Brazey-en-Plaine
310 m² - 917 000 € HT
Mission complète - Livraison en 2023

Maison de santé pluridisciplinaire

Savigny-lès-Beaune (21)
Commune de Savigny-lès-Beaune
842 m² - 2 101 200 € HT
Mission complète - Livraison en 2024

Résidence intergénérationnelle

Dijon (21)
Edifipierre
2396 m² - 3 096 300 € HT
Livré en 2022
En collaboration avec Studiomustard

Groupe Scolaire Buffon

Dijon (21)
Dijon Ville
1865 m² - 1 823 000 € HT
Livré en 2022
En collaboration avec l'Atelier Wild



Lieu de vie - Vosne-Romanée (21) - 2023



Résidence en accession 41 Lgmts - Dijon (21) - 2021



Maison de Santé - Savigny-lès-Beaune (21) - 2023



Maison de santé - Brazey-en-Plaine (21) - 2023



Résidence intergénérationnelle 78 Lgmts - Dijon (21) - 2022



Groupe scolaire Buffon - Dijon (21) - 2022



Atelier de Chézy

architecture

Paul Otto, Baptiste Lajeunesse et Alex Le Saint créent l'Atelier de Chézy en 2020.

Convictions

Nous nous rencontrons sur les bancs de l'École d'Architecture de Bretagne, située au 44 boulevard de Chézy, à Rennes. C'est le point de départ d'un travail collectif qui trouve sa continuité dans l'atelier et au-delà. Transmission, partenariats et convergence des savoir-faire constituent le socle de co-production qui nous permet d'obtenir la confiance de nos maîtres d'ouvrage, publics comme privés – un travail d'équipe.

Compétences

Notre conception se déploie autour de trois exigences fondamentales. Notre approche consiste à rechercher les permanences de l'architecture, les archétypes du projet, quels que soient son échelle ou son programme. Afin de les matérialiser et répondre aux enjeux actuels, nous enrichissons constamment nos champs d'investigation constructifs, avec une appétence particulière pour la minéralité de la ville. Nous sommes attentifs à la durabilité des dispositifs architecturaux que nous concevons afin qu'ils soient appropriables dans le temps et l'espace – une exploration architecturale.

Champs d'exploration

La richesse de nos outils augure celle de nos projets. Nous utilisons un ensemble varié de techniques de représentation : du dessin à la maquette, des moyens traditionnels aux outils numériques. Cette approche artisanale est confortée par des savoir-faire acquis par l'expérience et la formation continue. C'est cette pratique continue et la perpétuelle recherche des différents modes de conception qui nourrit nos projets – une approche artisanale.

Atelier de Chézy

Ordre des architectes Île-de-France
n°S21470

10 rue Oberkampf - 75011 Paris
architecte@atelierdechezy.com
www.atelierdechezy.com

Sélection de références

20 logements collectifs

Montereau-Fault-Yonne (77)

I3F

1 245 m² - 2 200 000 € HT

Mission complète (avec Fabienne Gérin-Jean)

Chantier en cours

24 logements collectifs

Paris (75)

Seqens

1 360 m² - 3 500 000 € HT

Mission complète (avec Baudouin Bergeron)

Chantier en cours

136 logements collectifs et commerces

Bagnolet (93)

Toit-et-Joie

9 563 m² - 22 400 000 € HT

Mission complète (avec Fabienne Gérin-Jean)

Études en cours

54 logements collectifs et une crèche

Sucy-en-Brie (94)

I3F

4 683 m² - 12 000 000 € HT

Mission complète (avec Fabienne Gérin-Jean)

Études en cours

20 logements collectifs

Le Kremlin-Bicêtre (94)

In'li

1 182 m² - 2 500 000 € HT

Mission complète (avec Baudouin Bergeron)

Chantier en cours

130 logements collectifs

Marly-la-Ville (95)

I3F

7 550 m² - 15 300 000 € HT

Mission complète (avec Fabienne Gérin-Jean)

Études en cours



20 logements collectifs - Montereau-Fault-Yonne (77)



54 logements collectifs et une crèche - Sucy-en-Brie (94)

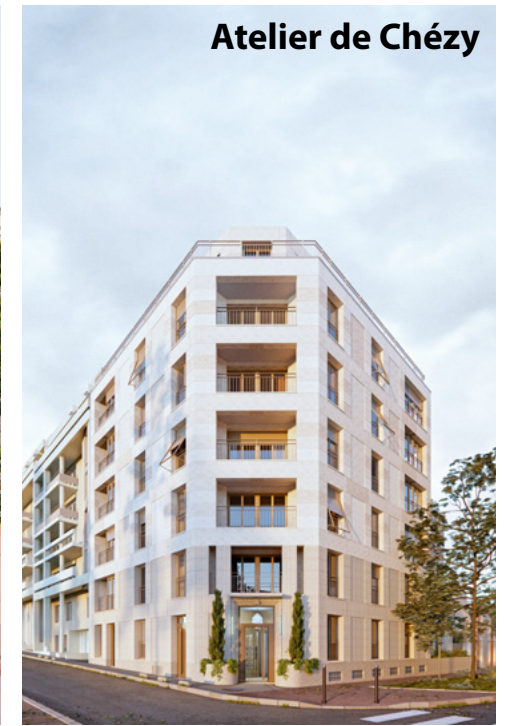

20 logements collectifs - Le Kremlin-Bicêtre (94)



24 logements collectifs - Paris (75)



136 logements collectifs et commerces - Bagnolet (93)



130 logements collectifs - Marly-la-Ville (95)



Elodie Daguin

Augure Studio

Révéler, Simplifier, Adapter

Augure Studio est une agence d'architecture fondée en 2021 par Julie Pommier et Lana Vicq. Notre pratique allie maîtrise d'oeuvre, recherche et enseignement, et interroge les notions d'usages, de structure, d'économie, de contexte, sur des situations construites, ordinaires ou patrimoniales.

Convictions

Le contexte climatique impose de repenser nos manières de concevoir et de construire. Face à cet impératif, nous nous appuyons systématiquement sur l'économie de l'existant : rénover, transformer, parfois compléter. Par opposition à la standardisation, nous défendons une architecture modeste et rationnelle, concrétisation de son territoire, de son histoire, de ses usages.

Champs d'exploration

Maîtres d'oeuvre dans les territoires urbains et ruraux, nous explorons les zones périurbaines pour valoriser des projets d'habitats individuels groupés construits dans le cadre du «concours Chalandon» en 1969, concours international d'architecture pour la maison individuelle (CIMI). Nous souhaitons accompagner habitants et collectivités pour une meilleure prise en compte de l'existant dans la transition énergétique de ces quartiers, à travers une réflexion globale tels que les projets ont été conçus initialement.

Augure Studio
Ordre des architectes Île-de-France
n°S22148
82 rue Pixérécourt - 75020 Paris
contact@augure-studio.fr
www.augure-studio.fr

Sélection de références

A22.76FB - Restructuration d'une maison de maître du XVIIIe siècle en Normandie
Foucart (76)
Maîtrise d'ouvrage privée
300 m² - 300 000 € HT
Mission complète
Etudes en cours

I21.75PI - Rénovation d'un appartement dans un immeuble des années 70
Paris (75)
Maîtrise d'ouvrage privée
69 m² - 60 000 € HT
Mission complète
Livré en 2021

I22.75DI - Rénovation d'un appartement haussmannien
Paris (75)
Maîtrise d'ouvrage privée
150 m² - nc
Mission complète
Livré en 2022

R22.IDF - Recherche pour la valorisation d'opérations d'habitat individuel groupé construites à l'issue du «concours Chalandon» en 1969
Île de France
Recherche
Inventaire en cours



A22.76FB - Foucart (76) - 2023



I21.75PI - Paris (75) - 2021



I21.75PI - Paris (75) - 2021



I22.75DI - Paris (75) - 2022



I22.75DI - Paris (75) - 2022



R22.IDF - Île de France - 2023



bureau nautes

architecture régénérative

bureau d'architecture basé à Strasbourg exerçant en Alsace et en région parisienne, co-fondé par Leonor Lay et Arnaud Payn. bureau fait écho à notre rigueur d'intervention développée par nos expériences de chef-fe de projet en France et en Suisse. nautes, dont l'étymologie se rattache à l'exploration, illustre notre curiosité enthousiaste pour des projets variés.

Convictions

A partir du constat que nos contrées occidentales ont déjà consommé le budget carbone pour la construction neuve qui a accompagné leur croissance démographique, nous donnons la priorité à la transformation des situations construites : réhabilitation, densification...

Compétences

L'expérience des associés sur des projets allant de l'appartement privé jusqu'à l'équipement public, en passant par l'ouvrage d'art, et un suivi de phases de l'esquisse au chantier, rend le bureau compétent pour apporter une réponse efficace à des projets variés.

Champs d'exploration

Nous défendons l'utilisation de matériaux qui ont un impact global positif : captation de carbone avec des isolants biosourcés, activation de savoir-faire locaux, renouvellement avec des techniques vernaculaires, intégration de matériaux réemployés. « Le bon matériau au bon endroit »

bureau nautes
Ordre des architectes Grand Est n°S23429
10, rue du Hohneck 67100 Strasbourg
contact@bureau-nautes.fr
www.bureau-nautes.fr

Sélection de références

Transformation de chambres de bonnes en un appartement familial

Paris (75017)

Maitrise d'ouvrage privé
110 m² - 176 000 € HT

Mission complète

(en collaboration avec Delphine Levy)
Livré en 2023

Transformation et réhabilitation d'un appartement familial

Strasbourg (67100)

Maitrise d'ouvrage privé
83 m² - 76 000 € HT

Mission complète

Livré en 2022

Surélévation partielle d'un immeuble (ossature bois)

Paris (75019)

Maitrise d'ouvrage privé
80 m² - 418 000 € HT

Mission complète

Etude en cours - Livraison 2^e trimestre 2024

Concours Lausanne Jardin 24

Lausanne, Suisse (1007)

Lausanne Jardin, La Ville de Lausanne
600 m² - 120 000 € HT

Concours en 2023



transformation de chambres de bonnes en un appartement familial - Paris (75017) - 2023



surrélévation partielle d'un immeuble (ossature bois) - Paris (75019) - 2023

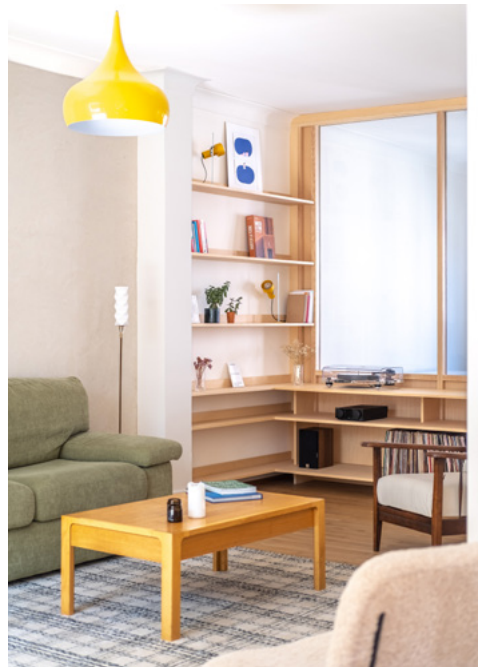

transformation et réhabilitation d'un appartement familial - Strasbourg (67100) - 2022

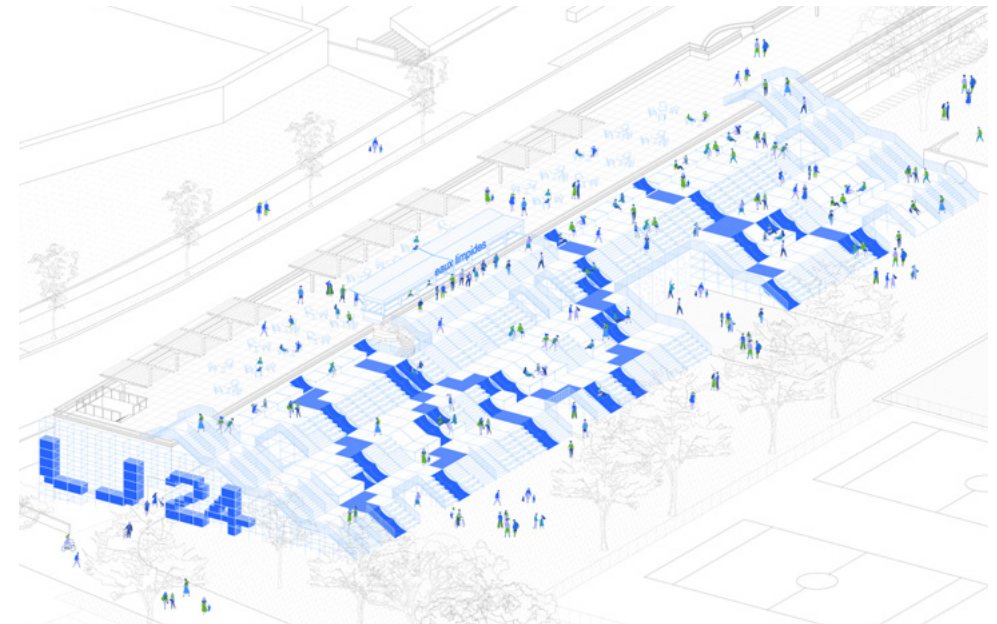

concours Lausanne jardin 24 - Lausanne (1007) - 2023



COLLECTIVE

architecture et urbanisme

Collective est une agence d'architecture & d'urbanisme née de la rencontre de Camille Desplanques et Peran Guillaume.

Issu de parcours différents mais réuni autour de valeurs partagées, le duo entend développer une structure collégiale et ouverte, réunissant les compétences nécessaires en fonction des besoins de chaque projet.

Naturellement installée à Annecy dont le territoire représente un terrain de jeux aussi bien professionnel que personnel, l'agence compose des espaces de liberté qui s'observent, s'arpentent et s'approprient à l'image des paysages alpins. Ces derniers, aussi attirants qu'intimidants, influencent notre travail en imposant l'humilité et l'adaptation à nos projets.

Convictions

La volonté portée par ses fondateurs de défendre une pratique franche, partagée et ancrée dans son territoire se traduit par une posture d'accompagnateur du projet et une démarche de « faire ensemble ». De cette façon l'agence nourrit l'ambition de concevoir l'image collective d'une architecture à taille humaine.

Collective propose ainsi sa propre vision de l'architecture, renouvelant sans cesse son approche pour faire de chaque commande un projet singulier.

Compétences

architecture
urbanisme
AMO

Champs d'exploration

Collective explore les liens entre architecture et territoire. En plus de façonner le paysage dans lequel il s'inscrit, l'acte de construire est un acte social, participant à la dynamique d'un site. Par le biais de ses projets, l'agence cherche à s'investir dans la vie locale et à participer au développement de sa région.

C'est donc naturellement que Collective s'empare des domaines de l'urbanisme, de l'architecture et de l'aménagement d'espace public pour répondre à ses ambitions.

COLLECTIVE

Ordre des architectes Auvergne Rhône Alpes n°S22891

89 Avenue de Genève - 74000 Annecy
contact@collective-architecture.com
www.collective-architecture.com

Sélection de références

Construction d'un centre technique

Liddes (Suisse)
Commune de Liddes
1 530 m² - 3 000 000 € HT
Concours
Rendu février 2023

Construction d'un foyer de jeunes travailleurs

Sion (Suisse)
Commune de Sion
1350 m² - 6 000 000 € HT
Concours
Rendu janvier 2023
Architectes associés: Wolff&Capon

Rénovation complète d'un restaurant

Annecy (74)
Le Bouillon
120 m² - 190 000 € HT
Mission complète
Livré en 2023

Rénovation complète d'un restaurant

Annecy (74)
Canailles
80 m² - 85 000 € HT
Mission complète
Livré en 2019

19 logements modulables

Vaux le Pénil (77)
SPL Melun Val de Seine
1 510 m² - NC
Etude prospective
Septembre 2022



Concours pour la Construction d'un centre technique - Liddes (Suisse) - 2023



COLLECTIVE

Concours pour la construction d'un foyer de jeunes travailleurs - Sion (Suisse) - 2023
Architectes associés : Wolff&Capon



Rénovation d'un restaurant - Annecy (74) - 2023



Rénovation d'un restaurant - Annecy (74) - 2019



Etude prospective de 19 logements modulables - Vaux le Pénil (77) - 2022



Dumont-Zéphir

architecture et urbanisme

Dumont-Zéphir est une agence d'urbanisme et d'architecture, fondée en 2023 par Valérie Dumont et Raphaël Zéphir.

Dumont-Zéphir
Ordre des architectes Île-de-France n°090474
contact@dumont-zephir.fr
dumont-zephir.fr

Convictions

Intéressés par le rôle des activités humaines dans la production de nos lieux de vie, nous recherchons des solutions territorialisées et justes pour tendre vers une vie quotidienne plus joyeuse et décarbonée.

Compétences

Forts d'une dizaine d'années d'expérience en maîtrise d'œuvre principalement au sein de CoBe pour Valérie, et ateliergeorges pour Raphaël, nos compétences nous permettent de réaliser des études urbaines allant de l'étude de faisabilité au suivi de lot, de la maîtrise d'œuvre architecturale notamment en construction bois (village des athlètes des Jeux de Paris 2024) et de la maîtrise d'œuvre d'espaces publics.

Champs d'exploration

Nous cherchons à développer cette vision à travers trois champs d'actions :

- Comment nos activités économiques sont sources d'animation urbaine ;
- Comment une architecture post-carbone peut à la fois répondre aux enjeux de son époque et parler à ses habitants ;
- Comment les îles, territoire « fini », peuvent être des modèles pour l'aménagement du territoire.

Sélection de références

46 logements pour le village des athlètes

Saint-Ouen (93)
Nexity, Eiffage immobilier
3200 m² - 8,1M € HT
Mission partielle (avec ateliergeorges)
Chantier en cours - Livraison janvier 2024

Etude prospective pour l'agglomération de pointe-à-pitre

Pointe-à-Pitre (971)
Cap Excellence
Etude urbaine avec Thomas Beillouin, Nizar Bouaynaya, Maxime Raut
2014

Transformation d'un appartement

Bagnolet (93)
Privée
57m² - 45 000€ HT
Transformation complète d'un T2 et dessin du mobilier
2021

Transformation d'un appartement

Paris (75)
Privée
47m² - 39 000€ HT
Transformation complète d'un T2
2021



Schéma prospectif pour l'agglomération de Pointe-à-Pitre - Pointe-à-Pitre (971) - 2014



46 logements pour le village des athlètes - Saint-Ouen (93) - 2019/2024

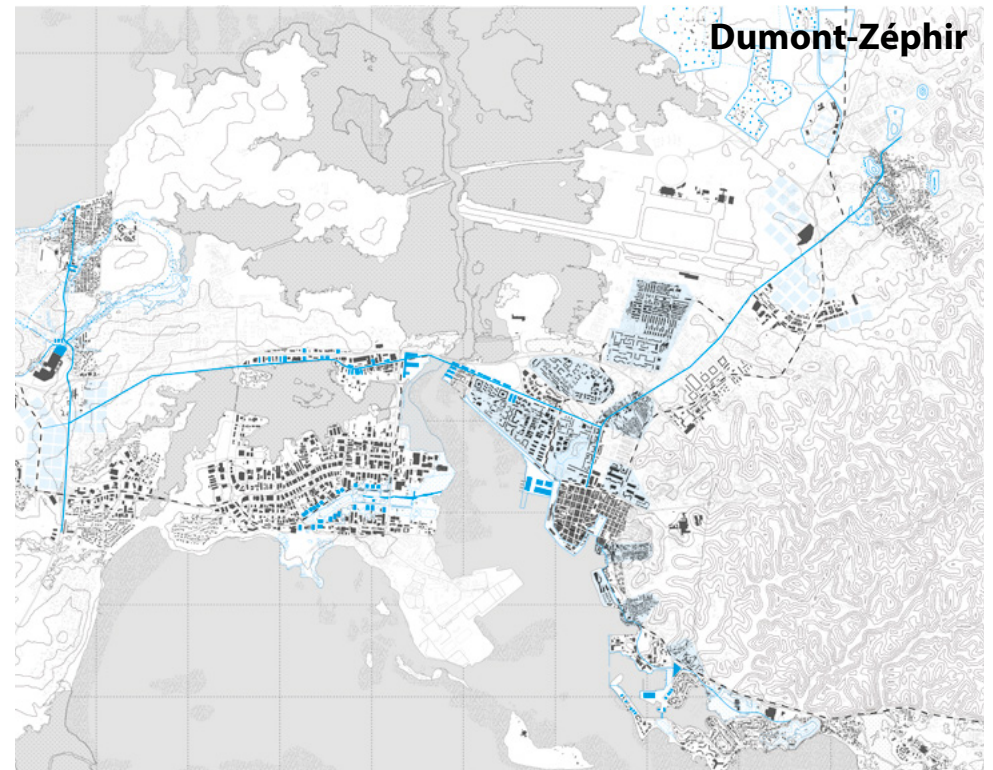
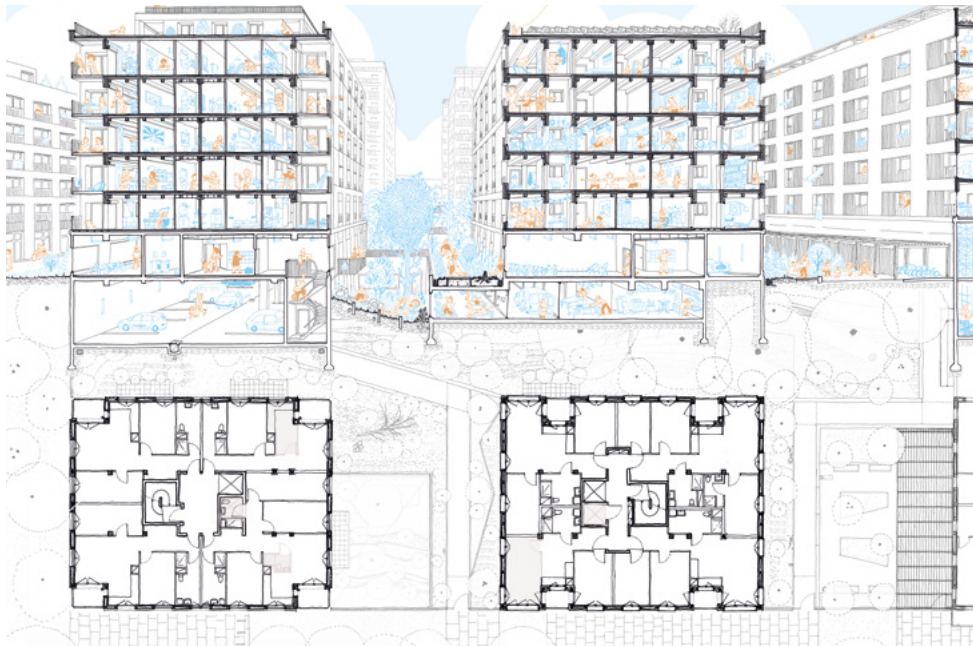

Transformation appartement - Paris (75) - 2021



Transformation appartement - Bagnolet (93) - 2021

LOCAL

architecture et urbanisme



Les 5 associés de LOCAL se réunissent à la suite de leurs expériences communes au sein d'agences d'ampleur internationales, tels qu'OMA (Rotterdam), Dominique Perrault Architecture (Paris) et Sou Fujimoto Architects

(Tokyo).

Basé à Paris, Bergen et Bruxelles depuis 2019, LOCAL réalise des projets d'architecture et d'urbanisme.

Convictions

Soucieux du rapport de l'homme avec l'architecture, la nature et les technologies, nous procédons par expérimentation et analyse afin d'améliorer la compréhension des enjeux et la définition des objectifs d'un projet. LOCAL travaille collectivement à mettre la création et l'innovation au centre de sa production.

Compétences

LOCAL apporte des solutions spatiales, esthétiques et techniques à des projets de l'échelle domestique à celle de la ville. Nous évoluons dans un contexte ultra local dans nos ville respectives et à l'international grâce à notre réseau de partenaires.

Champs d'exploration

LOCAL s'interroge sur la qualité de vie de nos populations vieillissantes. A travers un sujet de recherche nommé www.greymatter.com, nous souhaitons placer les seniors et la santé au centre du renouvellement urbain.

LOCAL

Ordre des architectes Île-de-France
n°S21140

171 Quai de Valmy - 75010 Paris
paris@localiii.com
www.localiii.com

Sélection de références

Maison 100% bois

Montlouis-sur-Loire (37)
MOA : Caisse des dépôts, France bois forêt
55 m² - 100K € HT
Mission complète
Livré 3eme trimestre 2020

Commerce

Valenciennes (59)
Maitrise d'ouvrage privé
140 m² - 450K € HT
Mission complète - Livré en 2021

Stade Bokelj

Kotor (Montenegro)
Maitrise d'ouvrage public
4200m² - 4.1M € HT - *Concours 2023*

Rénovation d'un appartement

Paris (75)
Maitrise d'ouvrage privé
105 m² - 140K € HT - *Livré en 2020*

Espace d'accueil CFE

Paris (75)
Maitrise d'ouvrage public
70 m² - 450K € HT - *Livré en 2023*

35 logements intergénérationnel

Auby (59)
Maitrise d'ouvrage public
2500m² - 5.4M € HT - *étude en 2022*

97 logements (réno / réhab / neuf)

Nancy (54)
Maitrise d'ouvrage privé
6950m² - 9.1M € HT
en cours, PC en 2022



Maison 100% bois - Montlouis sur Loire (37) - 2020



Appartement BN - Paris (75) - 2020



Espace d'accueil CFE - Paris (75) - 2023



Commerce - Valenciennes (59) - 2021



Stade Bokelj - Kotor (Montenegro) - 2023



35 logements intergénérationnel - Aubry (59) - 2022



97 logements - Nancy (54) - depuis 2021



louve architecture

architecture et éclairage

« louve (n.f.) : sorte de pince employée pour lever les pierres »

Description et Vocabulaire méthodiques de l'architecture, 1972
J-M. Pérouse de Montclos

Convictions

Entre attention aux paysages et rigueur technique, louve architecture cherche à s'inscrire dans une continuité architecturale autant historique que culturelle et dans le respect des territoires dans lesquels elle s'insère.

Compétences

Fruit de 10 années d'expérience sur des projets complexes (Gare, Musée...), l'atelier louve architecture revendique une architecture frugale et low tech appliquée de la conception au chantier. Son approche est attentive aux contextes dans lesquels l'architecture s'infiltrer, à la cohérence des moyens déployés pour la concevoir et la justesse des outils mis en place pour la construire.

Champs d'exploration

"Préoccupons-nous des contraintes de l'environnement, et nous serons certains de construire avec sérieux. Cherchons donc l'essentiel sans avoir recours à des apports superflus : jeux de matières, effets, formes. Et sans vouloir accomplir des gestes techniques qui dépassent la stricte nécessité."

Le M'zab, une leçon d'architecture, 1981
André Ravéreau

louve architecture
Ordre des architectes Auvergne Rhône Alpes n°S22319
9 Rue de Belfort - 69004 Lyon
contact@louve-architecture.com
www.louve-architecture.com

Sélection de références

Construction d'un petit collectif

Courchevel (73)
Maitrise d'ouvrage Privée
225 m² - 620 000 € HT
BBC / Biosoucée
Mission complète
Livré en 2022

Surélévation d'une maison de 2 logements

Lyon, Croix Rousse (69)
Maitrise d'ouvrage Privée
210 m² - 340 000 € HT
BBC Rénovation
Mission complète
Livré en 2023

Rénovation complète d'une maison

Lyon (69)
Maitrise d'ouvrage Privée
240 m² - 270 000 € HT
Mission complète
Etudes en cours

Réhabilitation d'un immeuble collectif

Courchevel (73)
Maitrise d'ouvrage Privée
2350 m² - 1 540 000 € HT
Livré en 2022 (en collaboration avec Atelier Bauve Architectes)

Réhabilitation structurelle et restauration d'un immeuble patrimonial

Guadeloupe, Basse Terre (97)
Maitrise d'ouvrage
770 m² - 1 900 000 € HT
En cours de livraison (en collaboration avec Explorations Architecture)



Collectif de 3 logements - Courchevel (73) - 2022

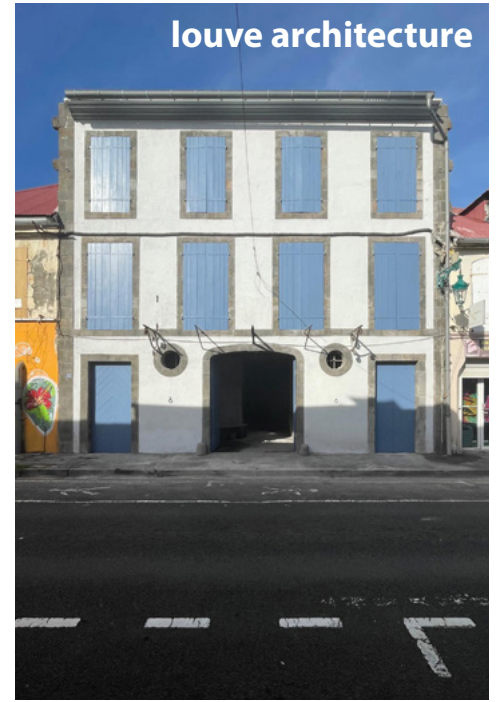

louve architecture

Restauration patrimoniale - Basse Terre (97) - 2023



Rénovation d'un immeuble - Courchevel (73) - 2022



Réhabilitation et surélévation d'une maison - Lyon (69) - 2023



parages architectes

parages est une agence d'architecture créée en 2021 et basée à Paris et en Bretagne dans les Côtes d'Armor regroupant trois associés : Bertrand Etienne Le Personnic, Yannis Fremont Marinopoulos et Hugo Maffre. L'agence est récemment lauréate du prix 40 under 40 qui récompense les 40 architectes et designers européens de moins de 40 ans les plus prometteurs.

parages construit une pratique protéiforme de l'architecture en travaillant sur des programmes et échelles variées. Le logement collectif, l'équipement culturel ou sportif en passant par le design ou l'habitat individuel sont autant d'opportunités de projets qui enrichissent une réflexion constante et plurielle. L'agence travaille actuellement sur le concours du musée de la préhistoire de Carnac et vient d'être désignée lauréate de 75 logements bio-sourcés à Bois-Guillaume.

parages revendique une architecture singulière, locale et inscrite dans son contexte. Cette singularité passe par une analyse précise du contexte territoriale et du site de projet afin de révéler le « génie du lieu », aussi bien d'un point de vue du paysage que du climat ou des matériaux et techniques locales qui seront ensuite réemployés dans le projet.

parages conçoit une architecture radicale, pérenne et engagée pour l'avenir de nos territoires urbains et ruraux. L'observation de la société et de l'évolution des usages est fondamentale pour l'agence, qui développe systématiquement des projets adaptables et évolutifs. L'agence revendique une conception majoritairement en matériaux bio-sourcés et performants au niveau énergétique pour répondre aux enjeux écologiques de demain et construire des logements et des équipements durables.

Champs d'exploration

habitats collectifs et individuels, équipements sportif, scolaire et culturels.

parages.
Ordre des architectes Île-de-France n°S20470
86, rue Pixérécourt 75020 Paris
office@parages-architectes.eu
www.parages-architectes.eu

Sélection de références

74 logements en structure bois

Bois Guillaume (76)
Kaufman & Broad
5 360 m² - 7 200 000 € HT
Etudes en cours

Complexe sportif Fontaine des Eaux

Dinan (22)
Sem Breizh
3 500 m² - 5 500 000 € HT
CONCOURS (HEMAA Architectes mandataires)

24 logements bio-sourcés

Magny Le Hongre (77)
Green Eco Promotion
1 850 m² - 3 200 000 € HT
Mission complète (MFR architectes mandataires)
Chantier 2023

Lieu Socio-Culturel de Dienville

Dienville (10)
Commune de Dienville
870 m² - 1 800 000 € HT
Etudes en cours

Rénovation chaux chanvre d'une maison

Plouha (22)
Maitrise d'ouvrage privée
240 m² - 360 000 € HT
Livré en 2022

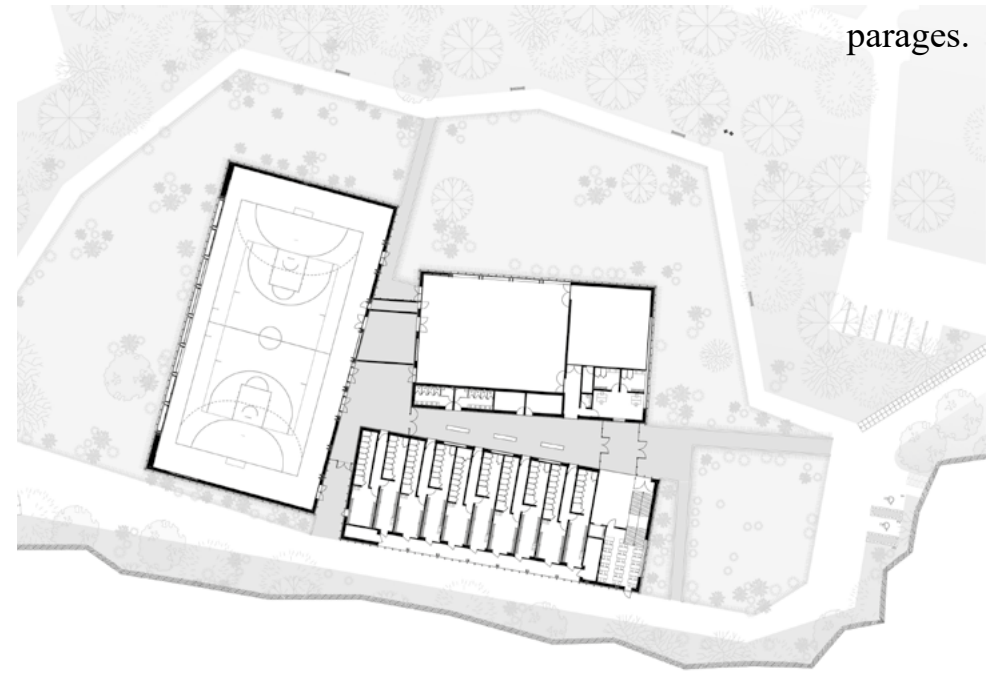
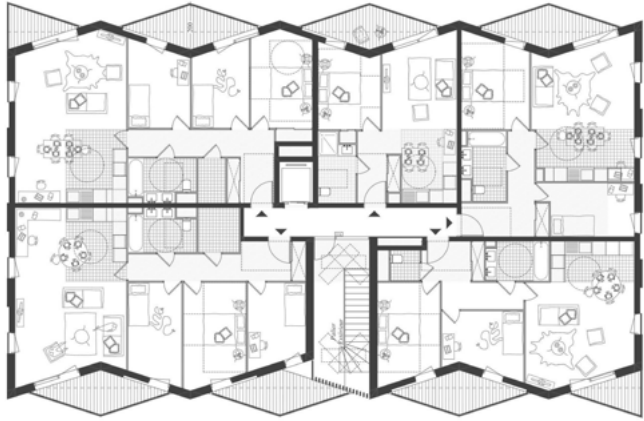

74 logements structure bois - Lots D&E - Bois Guillaume - 2023. Images © Bureau 504



Complexe sportif de la Fontaine des Eaux - Dinan - 2022 (avec HEMAA architectes mandataires). image © Jeudi Wang



poïèma

architecture, oeuvres d'art

poïèma est un bureau d'architecture fondé en 2022 par Marie Lhuillier, architecte HMONP et titulaire d'un Mastère Spécialisé dans le Management des Biens et des Activités Culturelles de l'ESCP Paris/Ca'Foscari de Venise, et Pierre Marquis, architecte DE et ingénieur des Ponts et Chaussées. Spécialisés dans la production d'oeuvres d'art, les associés sont par ailleurs enseignants à l'École Supérieure des Arts Décoratifs de Paris (ENSAD).

Convictions

Animé par l'expérimentation de l'espace et de l'art et entouré d'un réseau pluridisciplinaire d'artisans, d'experts et d'ingénieurs, le bureau se caractérise par une double activité de maîtrise d'oeuvre et de production de projets artistiques à grande échelle. Cette vision transversale lui permet de concevoir des projets exigeants en mettant un point d'honneur sur les qualités d'exécution artistique. Chaque projet est le fruit d'une réflexion qui allie création, contraintes techniques et savoir faire en valorisant autant que possible les prestataires locaux. Qu'il s'agisse de projets d'architecture, d'oeuvre d'art, ou de scénographie, le bureau accompagne étroitement ses clients de la conception à la livraison finale du projet en assumant toutes les étapes de production.

Compétences

poïèma tire profit de compétences plurielles acquises au sein de bureau d'études, d'agences d'architecture et de conseil en France et à l'international. Forts de ces expériences complémentaires, les associés conçoivent et réalisent des projets architecturaux et artistiques avec une vision 360°.

Champs d'exploration

L'objectif de poïèma vise à croiser les compétences et les expériences des associés afin de proposer aussi bien des missions complètes d'architecture, que des missions de production d'oeuvres d'art pour des maîtres d'ouvrages et des collectivités. En collaborant avec des artistes, le bureau valorise d'autres modalités de projet en construisant des récits communs entre art, architecture et ville.

poïèma

Ordre des architectes Île-de-France n°S23077
91, Quai de l'Artois 94170 Perreux/Marne
contact@poïema-paris.fr
www.poïema-paris.fr

Sélection de références

ART_Les Mâts_Elias Gamma

Oeuvre d'art-fontaine, Fontainebleau (77)
Maîtrise d'ouvrage: ville de Fontainebleau
10 m² - 140 000 € HT
Mission de maîtrise d'oeuvre d'exécution
Livraison 2nd trimestre 2022

ART_Station Flachet_Camille Walala

Rénovation d'une gare de métro, Lyon (69)
Maîtrise d'ouvrage: SYTRAL
800 m² - 2 200 000 € HT
Mission complète (en association avec Atelier Martel)
Etudes en cours - livraison 2024

ART_Oeuvre monumentale_Bernar Venet

Triple sculpture, Salt Lake City (USA)
Maîtrise d'ouvrage: privée
300 m² - NC € HT
Mission de conception architecturale
Etudes en cours

ARCHI_Rénovation et surélévation d'une maison individuelle

La Baule (44)
Maîtrise d'ouvrage: privée
130 m² - 280 000 € HT
Mission complète
Chantier en cours

ARCHI_Extension d'un hôtel particulier

Paris 12ème (75)
Maîtrise d'ouvrage: privée
25 m² - 250 000 € HT
Mission complète
Chantier en cours

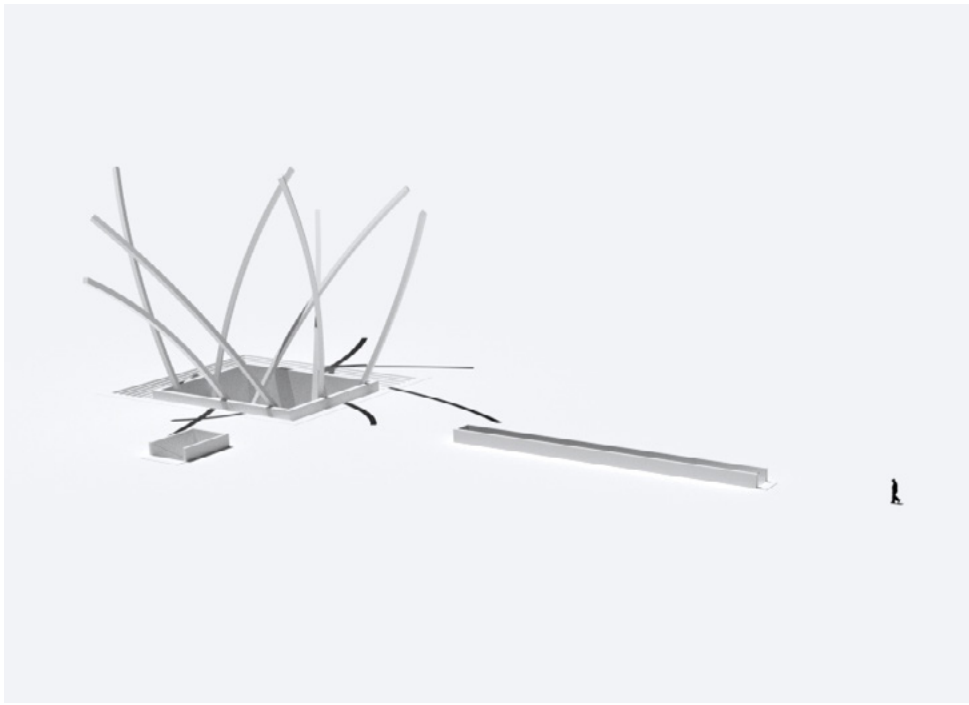

Oeuvre d'art monumentale «*Diagonal, Horizontal, Vertical*» - Salt Lake City (USA) - Etudes en cours

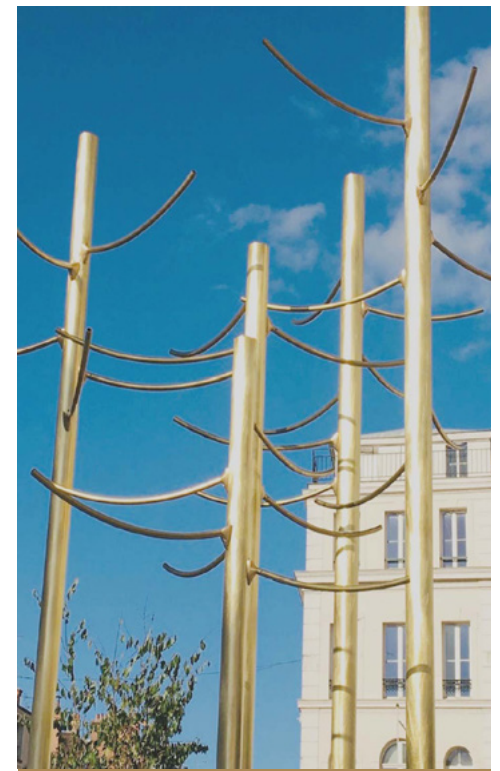

Oeuvre d'art-fontaine «*Les Mâts*» - Fontainebleau (77) - 2022

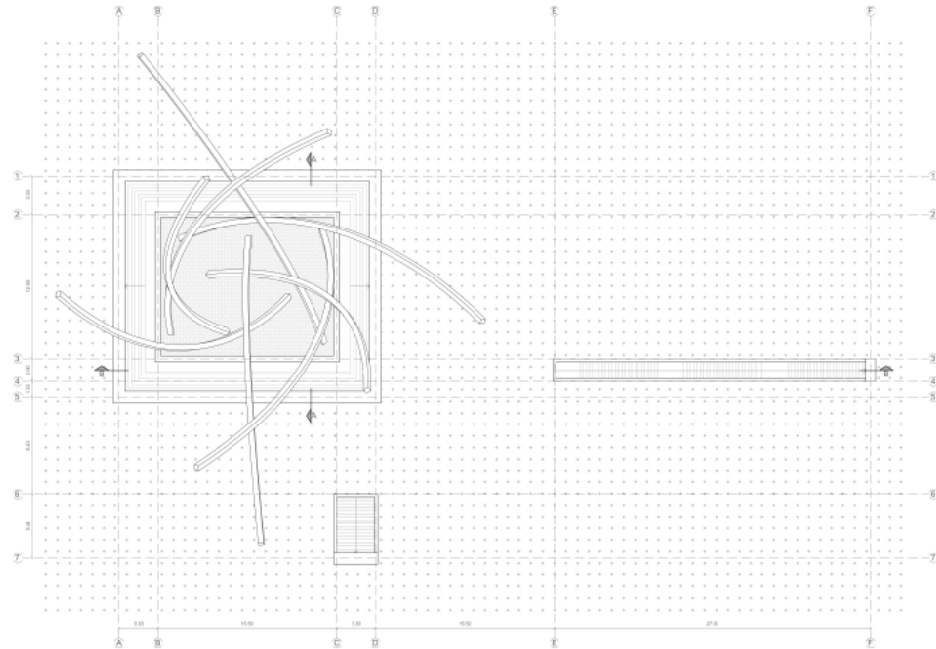

Oeuvre d'art monumentale «*Diagonal, Horizontal, Vertical*» - Salt Lake City (USA) - Etudes en cours

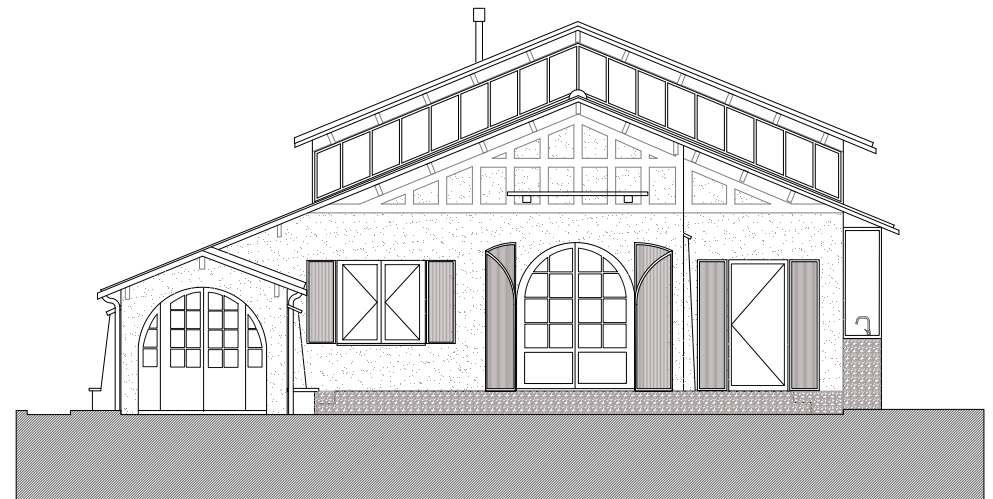

Rénovation et surélévation d'une maison individuelle - La Baule (44) - 2023

sierra

architecture et urbanisme

Sierra est un studio d'architecture et d'urbanisme franco-américain basé à Paris et à New-York. Fondée en 2022 par Carrie Wilbert, architecte urbaniste et enseignante américaine et Éléonore Levieux, architecte urbaniste et artiste française, l'agence se positionne à l'interface de l'architecture engagée et du projet urbain résilient en développant une approche microclimatique et contextuelle, ancrée dans l'anticipation des mutations futures et dans la créations de synergies programmatiques et d'usages.

Convictions

Chez Sierra, nous sommes convaincues que chaque lieu possède de part son implantation géographique des qualités intrinsèques pour produire une architecture raisonnée, climatique avec un minimum de matériaux, adaptée à la communauté qu'elle dessert. Notre objectif : offrir une architecture qui émeut, qui bouscule tout en étant inhérente au lieu, comme pour l'assister dans sa transformation en co-écrivain des récits autour de projets réactifs, inclusifs, acculturés et engagés.

Compétences

Riches d'une culture du projet internationale, nous proposons nos services en architecture, projet urbain et prospective territoriale avec une expertise en projets internationaux, stratégie urbaine, logements collectifs, programmes mixtes et architecture tropicale. L'agence travaille avec un écosystème collaboratif de proximité qui s'enrichit à chaque nouveau projet.

Champs d'exploration

Nous imaginons de petites architectures microclimatiques insulaires à la Réunion, à Madagascar ou encore à l'île de Ré. Nous concevons des espaces uniques pour les artisans et entrepreneurs créatifs et militants. Nous pensons en concertation avec les collectivités, les ONG et les communautés des espaces publics inclusifs, appropriables et réversibles, résilients face aux bouleversements climatiques.

ATELIER SIERRA

Ordre des architectes Île-de-France
n°S23412

21, place de la République 75003 Paris
hello@atelier-sierra.com
www.atelier-sierra.com

Sélection de références

Rénovation lourde & transformation d'un atelier en habitation passive

Veneux-les-Sablons (77)

Client privé

190 m² - 550 000 € HT

Mission complète (en association avec Atelier Saugé)

Études en cours - Livraison 3^e trimestre 2024

Construction neuve d'un mall balnéaire

Jacquerville (Côte d'Ivoire)

Client privé

4750 m² - 760 000 € HT

Mission complète

(en association avec Patrick Koré Architectes)

Études en cours - Esquisse & étude de programmation réalisées en 2023

Construction neuve d'une brasserie artisanale bioclimatique en ossature bois

Notre-Dame-d'Océ (37)

La p'tite Maiz' (brasserie artisanale)

1500 m² - 2 200 000 € HT

Mission complète (en association avec Atelier Saugé) - Concours lauréat - 2023

Construction neuve d'une «tikaz microclimatique»

Saint-Pierre (974)

Client privé

30 m² - 50 000 € HT

Mission complète

Études en cours - Livraison 3^e trimestre 2024

ZAC Saint-Jean

Lagny-sur-Marne (77)

Vinci Immobilier & MDH Promotion

36 700 m²

Concours perdu - finaliste - 2023





Rénovation d'un atelier - Veneux-les-Sablons (77) - 2024



Brasserie artisanale bioclimatique - Notre-Dame-d'Océ (37) - 2023



Mall balnéaire - Jacquelineville (Côte d'Ivoire) - 2023



Ti'kaz microclimatique - Saint-Pierre (974) - 2024



Tonale

atelier d'architecture

Tonale est un atelier d'architecture co-fondé par Antoine Lachaux et Jeanne Meuriot en 2023.

Convictions

Par la valorisation de ce qui existe et au moyen d'interventions ciblées et économes, Tonale veut donner de la visibilité à l'utile et à l'ordinaire. Avec cette volonté, l'atelier prête autant d'attention à la délicatesse d'un intérieur qu'à la trivialité d'une construction agricole.

Compétences

Antoine et Jeanne ont été chef-fe de projet pour des équipements publics de proximité dans le domaine de la santé et de la petite enfance. Ils ont participé à des réalisations de constructions neuves en zones péri-urbaines et centre-bourgs et à des rénovations lourdes en cœur de ville. C'est de cette expérience commune en agence que naît Tonale.

Champs d'exploration

L'agence cherche des solutions adaptées et raisonnées, pour des réalisations soucieuses de leurs milieux et de l'environnement. Les actions de Tonale se déploient principalement en Bourgogne, en Normandie et en métropole parisienne. Des territoires variés dont l'atelier ne cesse d'étudier les spécificités locales.

Tonale

Ordre des architectes Île-de-France
n°S22122

58 rue Custine - 75018 Paris
contact@tonale-architecture.fr
www.tonale-architecture.fr

Sélection de références

Construction d'un hangar agricole

Vosne-Romanée (21)
Maitrise d'ouvrage privée professionnelle
750 m²
Mission complète
En cours - APS

Restructuration d'un domaine viticole

Vosne-Romanée (21)
Maitrise d'ouvrage privée professionnelle
2 300 m²
Mission complète
En cours - ESQ

Rénovation d'un duplex

Paris (19)
Maitrise d'ouvrage privée
120 m²
Mission complète
Livré en 2023

Aménagement d'une galerie d'art

Paris (9)
Maitrise d'ouvrage privée
65 m²
Mission complète
Livré en 2023

Rénovation d'une maison

Martin-Eglise (76)
Maitrise d'ouvrage privée
200 m²
Mission complète
Livré en 2022



Rénovation d'une maison - Martin-Eglise (76) - 2022



Tonale

Rénovation d'un duplex - Paris (19) - 2023



Construction d'un hangar agricole - Vosne-Romanée (21) - 2023



Rénovation d'un appartement - Paris (18) - 2023



Urbastudio

urbanisme et architecture

Urbastudio est une agence d'urbanisme et d'architecture basée à Paris fondée par Marine Oudard.

Convictions

Urbastudio agit sur des problématiques territoriales qui concernent autant les grandes villes que les plus petites municipalités telles que la transformation de sites post-industriels, la requalification des entrées de ville, la relation à l'eau et plus largement à la géographie, ou encore les questions de préservation, voire de reconquête de la nature sur le territoire. Elles constituent la matière première d'une réflexion qui permet de réinventer la ville avec une approche multidisciplinaire et participative, pour la rendre plus perméable au vivant, plus résiliente et plus attractive.

L'engagement dans l'enseignement (Ensa) et le milieu associatif (les Ateliers de Cergy) est aussi une marque de fabrique pour enrichir la pratique quotidienne de l'agence.

Compétences

Diplômée en 2012 de l'ENSA Paris Belleville puis en 2016 de l'Université de Berkeley (Urban Design), Marine Oudard a depuis plus de 10 ans orienté sa pratique vers l'échelle urbaine, en France et à l'international. Elle crée l'agence Urbastudio en 2023 après avoir dirigé pendant cinq années le pôle urbanisme de l'agence Dominique Perrault où elle a été responsable du projet du Village Olympique pour les Jeux de Paris 2024. L'agence intervient sur des projets de différentes échelles :

- Etudes prospectives urbaines et stratégies territoriales
- Conception urbaine
- Assistance à maîtrise d'ouvrage
- Etudes de faisabilité
- Maîtrise d'œuvre d'espaces publics

Champs d'exploration

L'agence s'intéresse plus particulièrement à la transformation de la ville sur la ville. Cette démarche vise à redonner du sens au territoire, à créer des environnements plus humains et plus durables tout en répondant aux enjeux de transition écologique et climatique.

URBASTUDIO

Ordre des architectes Île-de-France
n°S23848

30 rue du château d'eau - 75010 Paris
contact@urbastudio.fr
www.urbastudio.fr

Sélection de références

Etudes urbaines

Secteur Grand Pré/Portes de Rosny

Rosny-sous-Bois (93)

SPL Paredev

50 hectares

*Etudes urbaines (Urbastudio mandataire avec Urban Eco/ESE Degouy/Alphaville)
en cours - 2023 - 2024*

Atelier international de maîtrise d'oeuvre urbaine de Cergy-Pontoise

Pilote scientifique du 41^e atelier : Métamorphoses - Villes et territoires recomposés face aux défis climatiques
en cours - 2023

Bassens, l'«esprit Garonne»

Bassens, Bordeaux Métropole
suites opérationnelles European 16
3000 hectares

*Etudes urbaines (en association avec YAP Architecture, Keno Architectes et Foams Arquitectos)
en cours depuis 2022*

River (S)trips

Bassens, Bordeaux Métropole
European 16 - projet co-lauréat
3000 hectares

*Etudes urbaines (en association avec YAP Architecture)
Concours international 2021*

Portland Working Waterfront

Portland, USA
Recherche UC Berkeley
Étude réalisée en 2017



Méthode de travail - Tester à travers la maquette physique différents scénarii possibles

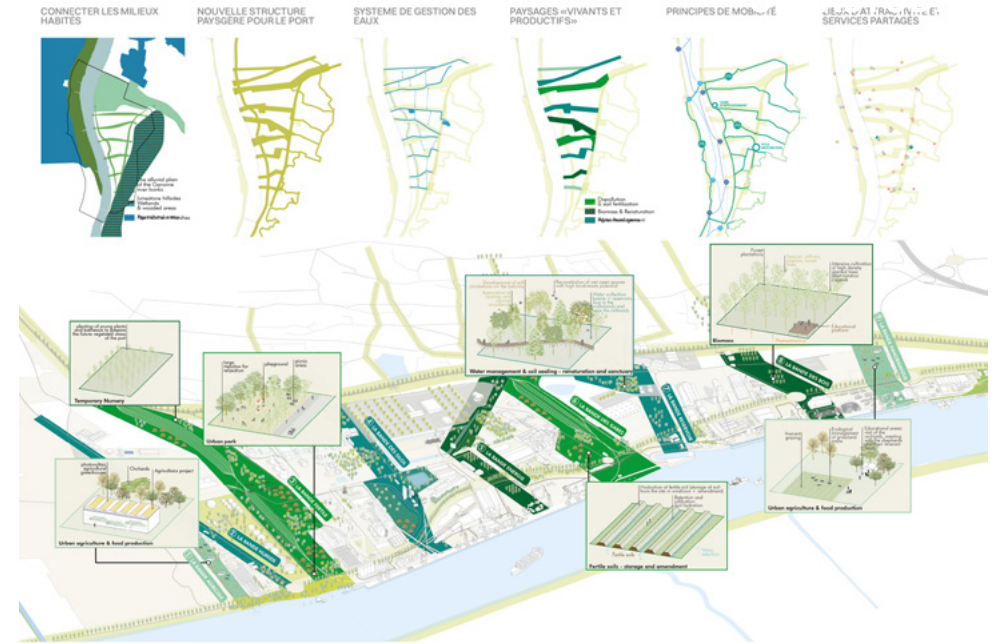

River (S)trips - Bassens, Bordeaux Métropole, Europan 16 - 2021
Nouvelle structure paysagère qui traverse la zone industrielo-portuaire

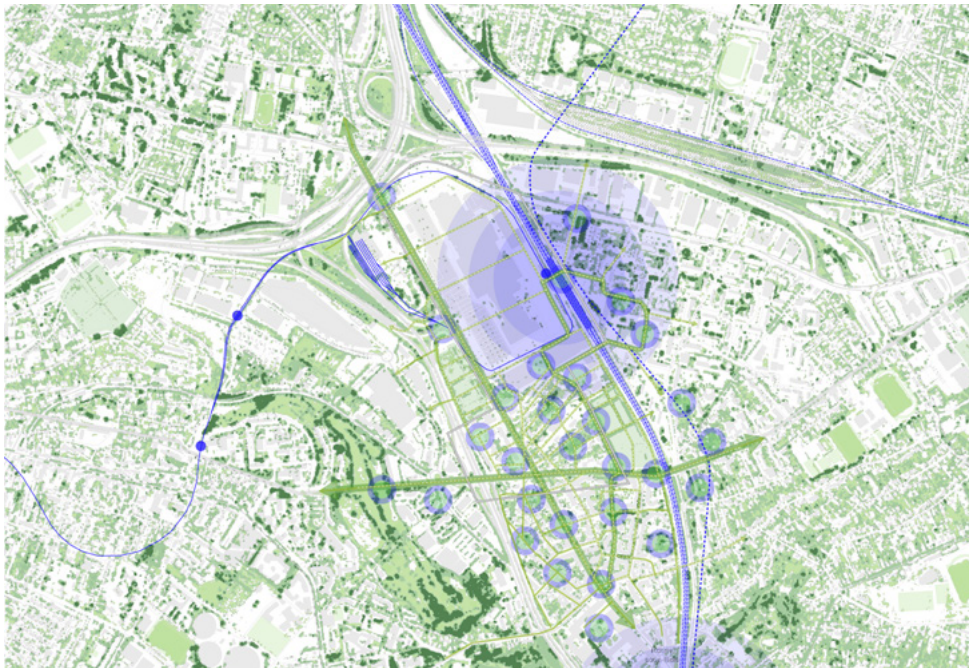

Le sol comme ressource - Etudes urbaines - Secteur Grand Pré/Portes de Rosny - Rosny-sous-Bois - en cours



River (S)trips - Bassens, Bordeaux Métropole, Europan 16 - 2021
Nouveaux parcours de promenade et valorisation du patrimoine architectural et portuaire

Annuaire

Agence CLAIR-OBSCUR

138, rue d'Avron
75020 Paris
06 34 02 15 77
contact@agenceaco.fr
www.agenceaco.fr

ARCHIDUCS

10, rue Courtépée
21 000 Dijon
03 45 18 58 00 / 06 98 80 82 07
contact@archiducs.fr
www.archiducs.fr

Atelier de Chézy

10 rue Oberkampf
75010 Paris
01 89 16 50 41
architecte@atelierdechezy.com
www.atelierdechezy.com

Augure Studio

5 rue Legouvé - 75010 Paris (atelier)
82 rue Pixérécourt - 75020 Paris (siège)
06 47 05 41 21 / 06 29 24 48 46
contact@augure-studio.fr
www.augure-studio.fr

bureau nautés

10, rue du Hohneck
67100 Strasbourg
06 73 13 20 69 / 06 30 68 97 26
contact@bureau-nautes.fr
www.bureau-nautes.fr

Collective

89 Avenue de Genève
06 74 93 54 14 / 06 48 66 98 05
contact@collective-architecture.com
www.collective-architecture.com

Dumont-Zéphir

06 52 61 82 91
contact@dumont-zephir.fr
dumont-zephir.fr

LOCAL

171 quai de Valmy
75010 PARIS
01 40 38 76 13
paris@locallll.com
www.locallll.com

louve architecture

9 Rue de Belfort
06 43 25 84 00 / 06 37 72 65 05
contact@louve-architecture.com
www.louve-architecture.com

parages.

86, rue Pixérécourt
75020 Paris
La Saulaie 22580 Plouha
01 42 52 85 82
office@parages-architectes.eu
www.parages-architectes.eu

poiëma

91, Quai de l'Artois
94170 Le-Perreux-sur-Marne
07 60 92 94 16
contact@poiema-paris.fr
www.poiema-paris.fr

Sierra

21, place de la République
75003 Paris
07 62 29 91 97
hello@atelier-sierra.com
www.atelier-sierra.com

Tonale

58, rue Custine
75018 Paris
06 76 33 78 13
contact@tonale-architecture.fr
www.tonale-architecture.fr

URBASTUDIO

30 rue du château d'eau
07 78 02 01 21
contact@urbastudio.fr
www.urbastudio.fr

Aider les architectes à créer et développer leur activité professionnelle.

En créant Échelle Un en 2016, l'École d'architecture de la ville & des territoires Paris-Est s'est engagée à permettre, à ceux qui furent un jour des étudiants, de devenir des chefs d'entreprises responsables et accomplis.

Chaque année, les entrepreneurs sélectionnés pour intégrer le dispositif bénéficient de permanences de conseil individualisées et de sessions de formation continue adaptées à leurs besoins et questionnements.

21 agences composent la promotion Échelle Un 2023. Des entrepreneurs aux compétences multiples et complémentaires, choisis pour la cohérence et la qualité de leur projet.

Équipe

Intervenants réguliers

Giovanna Carrer
fondatrice de GioCa Conseil

Olivier Clodong
maire de Yerres, conseiller départemental de l'Essonne, président du C.A.U.E 91, formateur NFPT et grandes écoles

Valérie Ferrand
Cheffe du département des études préalables et du suivi architectural, Oppic

Guillaume Grall
graphiste, éditeur et enseignant à l'École

Blaise Malta Bey
gérant de l'entreprise de M2BPO

Aline Martin
Directrice des services techniques, ville de Yerres

Arié Natan
architecte-urbaniste diplômé de l'École d'architecture de la ville & des territoires et de l'ESSE (Diderot Real Estate)

Rosa Naudin
architecte-HMONP, direction, gestion & développement d'agence d'architecture

Sophie Szpirglas
fondatrice et dirigeante de la société de conseil Méthodus

Matthew Won Piker
consultant en développement, stratégie et marketing auprès d'agences d'architecture

Responsable scientifique

Claire Minart
Architecte associée de l'agence Réels
claire.minart@paris-est.archi.fr

Coordinatrice administrative

Nathalie Guerrois
nathalie.guerrois@paris-est.archi.fr

Coordinatrice pédagogique

Meggie Neves
meggie.neves@paris-est.archi.fr

Partenaires

1:1

Le dispositif Échelle Un ne pourrait pas exister sans la généreuse contribution du Syndicat de l'Architecture et de M2BPO.

Le dispositif reçoit aussi le soutien du ministère de la Culture, du Syndicat de l'architecture, du Pavillon de l'Arsenal, de l'OPPIC, de Clovis, d'OOTI et du CSTB.

paris-est.archi.fr
syndicatdelarchitecture.com
m2bpo.fr
culture.gouv.fr
pavillon-arsenal.com
oppic.fr
clovis.app

**École d'architecture
de la ville & des territoires
Paris-Est**

paris-est.archi.fr

@echelle_1